

CENÍK 2015

elektrina

pro domácnosti

HOME FIXACE 16

Produktová řada „FIXACE 16“

Podmínky produktu jsou:

1. Zákazník sjednává dodávku silové elektřiny za pevnou, tj. neměnnou, cenu na období 36 měsíců ode dne zahájení dodávek elektřiny.
2. Dodávka za podmínek produktové řady FIXACE 16 byla v případě zákazníka zahájena dnem zapsání produktové řady do evidenčního systému Dodavatele, nejpozději však do 30 dnů ode dne uzavření Smlouvy/Dodatku zákazníkem. Přesné datum zahájení dodávek za podmínek produktové řady FIXACE 16 bylo zákazníkovi potvrzeno na nejblížeji periodické vyúčtovací faktuře.
3. Zákazník má možnost si sjednat nejpozději 90 dnů před koncem platnosti produktové řady FIXACE 16 libovolný jiný produkt pro období následující po uplynutí sjednané doby trvání produktové řady FIXACE 16 z aktuální nabídky společnosti BOHEMIA ENERGY entity s.r.o. Pokud si zákazník odlišný produkt nesjedná, bude se další dodávka silové elektřiny po dobu trvání smluvního vztahu uskutečňovat za cenu produktové řady BASIC podle ceníku společnosti BOHEMIA ENERGY entity s.r.o. s tím, že po ukončení platnosti produktové řady FIXACE 16 je možné zvolit jiný aktuální produkt kdykoli v průběhu trvání smluvního vztahu.

Ceník poplatků platný od 1. 9. 2014 zahrnuje následující poplatky vztahující se na odběrné místo související s odběrem elektrické energie/zemního plynu uvedené v Kč vč. DPH, poplatky za upomínky nepodléhají účtování DPH:

Smluvní poplatek podle ustanovení čl. K, odst. 8, 9, 10 VOP týkající se předčasného ukončení Smlouvy činí pro domácnosti za každé odběrné místo 6 050 Kč. SMS upomínka a první upomínka není zpoplatněna. Každá další upomínka je zpoplatněna částkou 200 Kč. Poplatek za poslední výzvu před přerušением dodávky činí 400 Kč. Poplatek za přerušení dodávek (hladina NN) a poplatek za znovupřipojení (hladina NN) činí 907,50 Kč. Poplatek za náklady spojené se zahájením procesu přerušení dodávky činí 807,07 Kč. Poplatek za náklady na marný výjezd technika činí 726 Kč, který je účtován již v případě vystavení pracovního příkazu technikovi. Poplatek distribuční společnosti související s vystavením mimořádné vyúčtovací faktury u zemního plynu činí dle platného ceníku v distribučním území RWE GasNet, s.r.o. 83,49 Kč, v distribučním území Pražská plynárenská Distribuce, a.s. činí 93,17 Kč. Poplatek za mimořádný odečet spotřeby zemního plynu provedený technikem distribuční společnosti dle platného ceníku distribuční společnosti činí v distribučním území RWE GasNet, s.r.o. 323,07 Kč, v distribučním území Pražská plynárenská Distribuce, a.s. činí 302,50 Kč. Vystavení mimořádné vyúčtovací faktury na základě požadavku zákazníka a nahlášeného samoodečtu k 31.12. není zpoplatněno. Vystavení opisu faktury/ daňového dokladu na žádost zákazníka není zpoplatněno. Poplatek za sjednání vystavení splátkového kalendáře činí 121/242 Kč. Poplatek za službu průkaz garance nižší ceny činí 25,41 Kč a je účtován měsíčně za každé odběrné místo pouze u produktových řad GARANCE. NN = nízké napětí (0,4-1kV), VN = vysoké napětí (1-52kV), VVN = velmi vysoké napětí (52-300kV).

V

dne

.....
podpis zákazníka



Distribuční území
E.ON Distribuce, a.s.

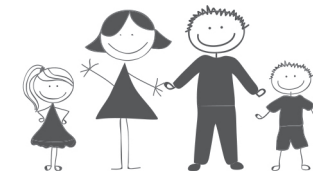

Zákaznické centrum

Na Poříčí 24-26, 110 00 Praha 1

Po-Čt 8:00 - 17:00 | Pá 8:00 - 13:30

Zákaznická linka **840 10 10 10**

Po-Pá 7:00 - 20:00 | So-Ne 9:00 - 17:30

kontakt@bohemiaenergy.cz | www.bohemiaenergy.cz

CENY PRODUKTOVÉ ŘADY FIXACE 16

DISTRIBUČNÍ ÚZEMÍ E.ON DISTRIBUCE, A.S.

CENY PRO DOMÁCNOSTI PLATNÉ OD 1. 1. 2015



Produkt	REGULOVANÉ PLATBY ZA DOPRAVU ELEKTŘINY											SILOVÁ ELEKTŘINA				KONEČNÁ CENA								
	CENA ZA DISTRIBUCI V SÍTI NÍZKÉHO NAPĚTÍ																							
	Měsíční plat za rezervovaný příkon podle jmenovité proudové hodnoty hlavního jističe před elektroměrem											Cena za distribuované množství elektřiny		Ostatní služby Kč/MWh										
	Distribuční sazba	Do 3x10 A do 1x25 A včetně	Nad 3x10 A do 3x16 A včetně	Nad 3x16 A do 3x20 A včetně	Nad 3x20 A do 3x25 A včetně	Nad 3x25 A do 3x32 A včetně	Nad 3x32 A do 3x40 A včetně	Nad 3x40 A do 3x50 A včetně	Nad 3x50 A do 3x63 A včetně	Nad 3x63 A za každý 1 A	Nad 1x25 A za každý 1 A	VT Kč/MWh	NT Kč/MWh	Cena systémových služeb	Cena na podporu výkupu elektřiny	Cena za činnost zúčtování OTE	Daň z elektřiny Kč/MWh	Pevná cena za měsíc	VT Kč/MWh	NT Kč/MWh	Celková pevná cena v Kč za měsíc	VT Kč/MWh	NT Kč/MWh	
Home Standard 24	D01d	3,00 (3,63)	5,00 (6,05)	6,00 (7,26)	8,00 (9,68)	10,00 (12,10)	13,00 (15,73)	16,00 (19,36)	20,00 (24,20)	0,32 (0,39)	0,11 (0,13)	1 954,25 (2 364,64)	-	105,27 (127,38)	495,00 (598,95)	6,94 (8,40)	28,30 (34,24)	65,00 (78,65)	1 127,00 (1 363,67)	-	-	3 716,76 (4 497,28)	-	-
	D02d	25,00 (30,25)	40,00 (48,40)	50,00 (60,50)	63,00 (76,23)	81,00 (98,01)	101,00 (122,21)	126,00 (152,46)	159,00 (192,39)	2,52 (3,05)	0,84 (1,02)	1 555,59 (1 882,26)	-	105,27 (127,38)	495,00 (598,95)	6,94 (8,40)	28,30 (34,24)	65,00 (78,65)	1 127,00 (1 363,67)	-	65,00 + měsíční plat za rezervovaný příkon podle jmenovité proudové hodnoty hlavního jističe před elektroměrem	3 318,10 (4 014,90)	-	-
Home Aku 8	D25d	38,00 (45,98)	60,00 (72,60)	76,00 (91,96)	95,00 (114,95)	121,00 (146,41)	151,00 (182,71)	189,00 (228,69)	238,00 (287,98)	3,78 (4,57)	1,26 (1,52)	1 518,43 (1 837,30)	29,99 (36,29)	105,27 (127,38)	495,00 (598,95)	6,94 (8,40)	28,30 (34,24)	65,00 (78,65)	1 523,00 (1 842,83)	851,00 (1 029,71)	-	3 676,94 (4 449,10)	1 516,50 (1 834,97)	
	D26d	78,00 (94,38)	125,00 (151,25)	156,00 (188,76)	195,00 (235,95)	250,00 (302,50)	312,00 (377,52)	390,00 (471,90)	491,00 (594,11)	7,80 (9,44)	2,60 (3,15)	507,39 (613,94)	29,99 (36,29)	105,27 (127,38)	495,00 (598,95)	6,94 (8,40)	28,30 (34,24)	65,00 (78,65)	1 523,00 (1 842,83)	851,00 (1 029,71)	-	2 665,90 (3 225,74)	1 516,50 (1 834,97)	
Home Aku 16	D35d	87,00 (105,27)	139,00 (168,19)	174,00 (210,54)	218,00 (263,78)	278,00 (336,38)	348,00 (421,08)	435,00 (526,35)	548,00 (663,08)	8,70 (10,53)	2,90 (3,51)	208,13 (251,84)	29,99 (36,29)	105,27 (127,38)	495,00 (598,95)	6,94 (8,40)	28,30 (34,24)	65,00 (78,65)	1 679,00 (2 031,59)	1 113,00 (1 346,73)	-	(78,65 + měsíční plat za rezervovaný příkon podle jmenovité proudové hodnoty hlavního jističe před elektroměrem)	2 522,64 (3 052,39)	1 778,50 (2 151,99)
Home Přímotop 20	D45d	99,00 (119,79)	158,00 (191,18)	198,00 (239,58)	248,00 (300,08)	317,00 (383,57)	396,00 (479,16)	495,00 (598,95)	624,00 (755,04)	9,90 (11,98)	3,30 (3,99)	208,13 (251,84)	29,99 (36,29)	105,27 (127,38)	495,00 (598,95)	6,94 (8,40)	28,30 (34,24)	65,00 (78,65)	1 604,00 (1 940,84)	1 184,00 (1 432,64)	-	2 447,64 (2 961,64)	1 849,50 (2 237,90)	
Home Tepelné čerpadlo 22	D55d	46,00 (55,66)	74,00 (89,54)	92,00 (111,32)	116,00 (140,36)	148,00 (179,08)	185,00 (223,85)	231,00 (279,51)	291,00 (352,11)	4,62 (5,59)	1,54 (1,86)	208,13 (251,84)	29,99 (36,29)	105,27 (127,38)	495,00 (598,95)	6,94 (8,40)	28,30 (34,24)	65,00 (78,65)	1 606,00 (1 943,26)	1 186,00 (1 435,06)	-	2 449,64 (2 964,06)	1 851,50 (2 240,32)	
	D56d	99,00 (119,79)	158,00 (191,18)	198,00 (239,58)	248,00 (300,08)	317,00 (383,57)	396,00 (479,16)	495,00 (598,95)	624,00 (755,04)	9,90 (11,98)	3,30 (3,99)	208,13 (251,84)	29,99 (36,29)	105,27 (127,38)	495,00 (598,95)	6,94 (8,40)	28,30 (34,24)	65,00 (78,65)	1 606,00 (1 943,26)	1 186,00 (1 435,06)	-	2 449,64 (2 964,06)	1 851,50 (2 240,32)	
Home Víkend	D61d	13,00 (15,73)	20,00 (24,20)	25,00 (30,25)	32,00 (38,72)	40,00 (48,40)	50,00 (60,50)	63,00 (76,23)	79,00 (95,59)	1,26 (1,52)	0,42 (0,51)	2 525,99 (3 056,45)	83,42 (100,94)	105,27 (127,38)	495,00 (598,95)	6,94 (8,40)	28,30 (34,24)	65,00 (78,65)	1 611,00 (1 949,31)	998,00 (1 207,58)	-	4 772,50 (5 774,73)	1 716,93 (2 077,49)	

V tomto ceníku najdete jak cenu silové elektřiny, tak i regulované platby, jejichž výši stanovuje Energetický regulační úřad (ERÚ). Od roku 2008 je součástí ceny elektřiny také daň z elektřiny. Sazba daně je 28,30 Kč bez DPH/MWh a odvádí ji za zákazníky dodavatel. Všechny ceny jsou uváděny v Kč a bez DPH (v závorce orientační ceny s DPH). Sazba DPH je 21 % (aktuální dle platných právních předpisů). Ceny s DPH jsou zaokrouhleny na dvě desetinná místa. Podmínkou pro výběr příslušného produktu je přiznaná odpovídající distribuční sazba. VT – vysoký tarif, NT – nízký tarif, MWh – megawatthodina (1 MWh = 1000 kWh).

Home Standard 24 – Jednotarifový produkt pro běžně vybavené odběrné místo. Ideální řešení pro standardní domácnosti, které elektrický proud nevyužívají k topení ani k ohřevu vody. **Home Aku 8** – Dvoutarifový produkt vhodný pro domácnosti s větším množstvím akumulčních spotřebičů využívaných k ohřevu vody nebo k topení. **Home Aku 16** – Dvoutarifový produkt pro domácnosti s akumulčními spotřebiči pro ohřev teplé vody a spotřebiči pro hybridní elektrické vytápění. **Home Přímotop 20** – Dvoutarifový produkt určený pro domácnosti vytápěné prostřednictvím přímotopů. **Home Tepelné čerpadlo 22** – Dvoutarifový produkt určený pro domácnosti používající k vytápění tepelné čerpadlo. **Home Víkend** – Sazba určena pro rekreační objekty s odběrem v pásmu NT o víkendech.

